E-Dino

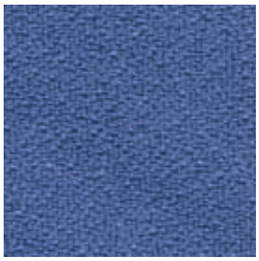

D6003

D3012

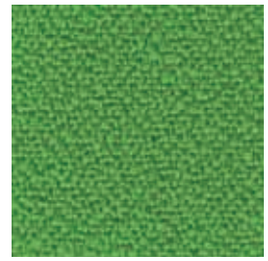

D7048

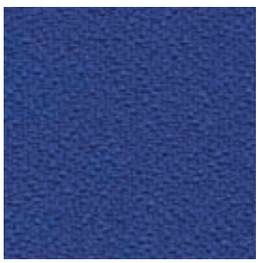

D6016

D4011

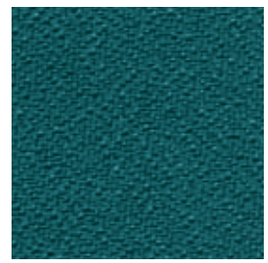

D7008

D6098

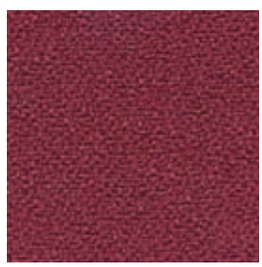

D4017

D1008

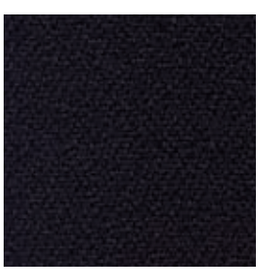

D8033

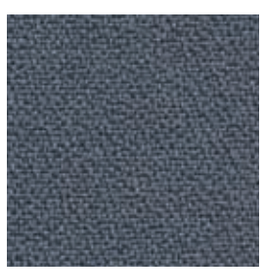

D8010

D2036

Dino

Composition/Složení/Zusemmensetzung	100% Polyester	
Weight/Váha/Gewicht	350 g/lm	
Width/Šírka/Breite	140 cm	
Abrasion resistance/Oděruvzdornost/Scheuerfestigkeit	Martindale 100 000 cycles	UNI EN ISO 12947/2
Light fastness/Stálobarevnost na světle/Lichtechtheit	6	UNI EN ISO 105-B02
Fastness to rubbing/Stálobarevnost v otěru/Reibechtheit	4/5	UNI EN ISO 105-X12
Pilling/Žmolkování/Pilling	5	UNI EN ISO 12945/1
Flammability/Ohnivzdornost/Feuersicherung	EN 1021/1-2 (GB)CRIB 5	

- For standard care regularly use vacuum cleaner. Clean with damp cloth.
- Pro běžné čištění a údržbu pravidelně vysávejte vysavačem. V případě potřeby čistěte hadříkem navlhčeným vodou.
- Zur standardmäßigen Pflege bitte regelmäßig absaugen. Reinigen Sie den Stoff mit einem feuchten Tuch.

- Shades of upholstery fabrics may differ slightly within the various batches of delivery.
- Odstíny potahových látek mohou mít mírné odchylky v rámci různých dodávek.
- Bei Stoffen sind handelsübliche Farbabweichungen je nach Produktionscharge möglich.

E-Era

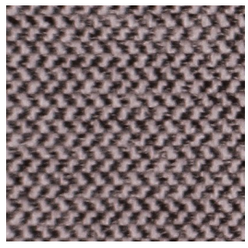

CSE02

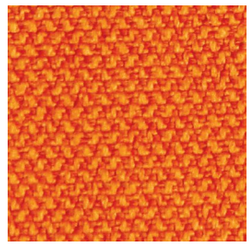

CSE05

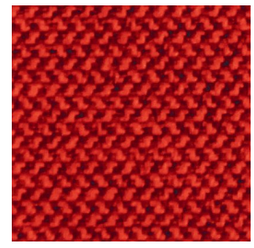

CSE06

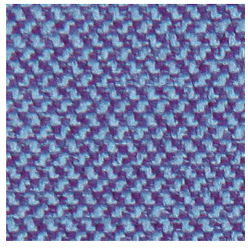

CSE08

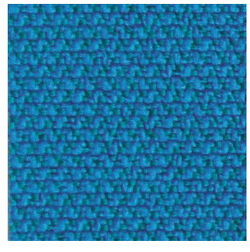

CSE10

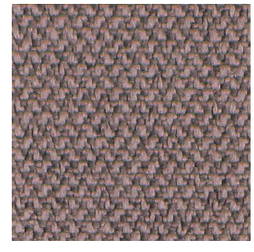

CSE11

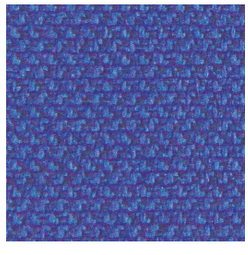

CSE12

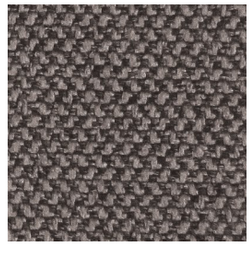

CSE13

CSE14

CSE15

CSE16

Era

Composition/Složení/Zusemmensetzung	100% Polyester/Polyester Flame Retardant		
Weight/Váha/Gewicht	320 g/m^2		
Width/Šířka/Breite	140 cm		
Abrasion resistance/Oděruvzdornost/Scheuerfestigkeit	Martindale	100 000 cycles	
Light fastness/Stálobarevnost na světle/Lichtechtheit		5	ISO 105-B02
Pilling/Žmolkování/Pilling		5	
Flammability/Ohnivzdornost/Feuersicherung			EN 1021/1-2

- For standard care regulary use vakuum cleaner. Clean with damp cloth.
- Pro běžné čištění a údržbu pravidelně vysávejte vysavačem. V případě potřeby čistěte hadříkem navlhčeným vodou.
- Zur standardmäßigen Pflege bitte regelmäßig absaugen. Reinigen Sie den Stoff mit einen feuchten Tuch.

- Shades of upholstery fabrics may differ slightly within the various batches of delivery.
- Odstíny potahových látek mohou mít mírné odchylky v rámci různých dodávek.
- Bei Stoffen sind handelsübliche Farbabweichungen je nach Produktionscharge möglich.

Barcode

FB8033

FB4028

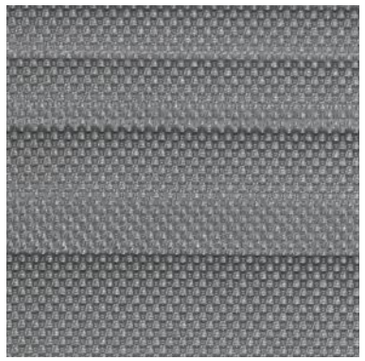

FB8032

FB5003

FB7025

- BAR-CODE is an original LD seating design for an upholstery fabric which combines stripes of various widths. Each product upholstered in Bar Code fabric is an original as it comes with a different position of the stripes.

- BAR-CODE je originální LD seating design potahové látky, jehož podstatou je kombinace pruhů různé šířky. Každý výrobek, čalouněný v potahové látce Bar Code, je originální, co se čalounění týká. Na každém jednom kusu výrobku bude jiná pozice vzoru pruhů.

- BAR-CODE ist ein von LD seating entwickeltes Stoffdesign mit unterschiedlich breiten Streifen. Jeder in BAR-CODE gepolsterte Stuhl ist ein Unikat, da die Anordnung der Streifen bei jedem Stuhl variiert.

Bar-code

Composition/Složení/Zusemmensetzung	100% Polyester	
Weight/Váha/Gewicht	570g/m	
Width/Šířka/Breite	140 cm	
Abrasion resistance/Oděruvzdornost/Scheuerfestigkeit	Martindale 85 000 cycles	EN ISO 12947-2
Light fastness/Stálobarevnost na světle/Lichtechtheit	6	EN ISO 105-B02
Fastness to rubbing/Stálobarevnost v otěru/Reibechtheit	4-5	EN ISO 105-X12
Pilling/Žmolkování/Pilling	5	EN ISO 12945-2
Flammability/Ohnivzdornost/Feuersicherung	BS 7176 CLASS LOW HAZARD	EN 1021/1-2

- For standard care regularly use vacuum cleaner. Clean with damp cloth.
- Pro běžné čištení a údržbu pravidelně vysávejte vysavačem. V případe potřeby čistěte hadříkem navlhčeným vodou.
- Zur standardmäßigen Pflege bitte regelmäßig absaugen. Reinigen Sie den Stoff mit einem feuchten Tuch.

- Shades of upholstery fabrics may differ slightly within the various batches of delivery.
- Odstíny potahových látek mohou mít mírné odchylky v rámci různých dodávek.
- Bei Stoffen sind handelsübliche Farbabweichungen je nach Produktionscharge möglich.

F-Aspect

kategorie
category
F

ACT22

ACT16

ACT07

ACT29

ACT26

ACT13

ACT05

ACT15

ACT23

ACT02

ACT04

ACT30

ACT24

ACT18

ACT06

ACT31

kategorie
category

F

Aspect

Composition/Složení/Zusemmensetzung	75% Trevira CS / 25% Polyester		
Weight/Váha/Gewicht	325 g/lm		
Width/Šírka/Breite	140 cm		
Abrasion resistance/Oděruvzdornost/Scheuerfestigkeit	Martindale	55 000 cycles	BS EN ISO 12947-2:1998
Light fastness/Stálobarevnost na světle/Lichtechtheit		5	ISO 105-B02:2014
Fastness to rubbing/Stálobarevnost v otěru/Reibechtheit		4	ISO 105-X12:2002
Pilling/Žmolkování/Pilling		5	NF EN ISO 12945-2
Flammability/Ohnivzdornost/Feuersicherung	BS EN 1021 1&2 BS 7176:2007 Low Hazard & Medium Hazard		DIN 4102 B1 Önorm B 3825&A 3800
Guarantee/Záruka/Gewährleistung	10 years		

- For standard care regularly use vacuum cleaner. Clean with damp cloth.
- Pro bežné cištění a údržbu pravidelně vysávejte vysavačem. V případě potřeby čistěte hadříkem navlhčeným vodou.
- Zur standardmäßigen Pflege bitte regelmäßig absaugen. Reinigen Sie den Stoff mit einem feuchten Tuch.

- Shades of upholstery fabrics may differ slightly within the various batches of delivery.
- Odstíny potahových látek mohou mít mírné odchylky v rámci různých dodávek.
- Bei Stoffen sind handelsübliche Farbabweichungen je nach Produktionscharge möglich.

F-Style

60999

60025

60011

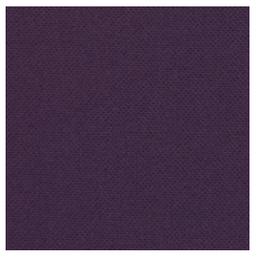
65037

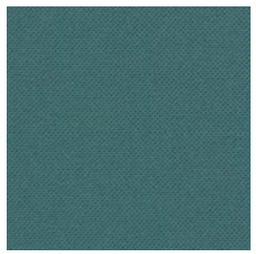
67030

64092

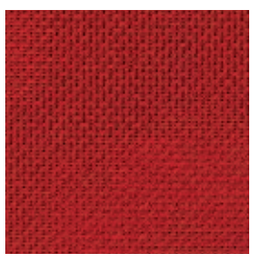
64089

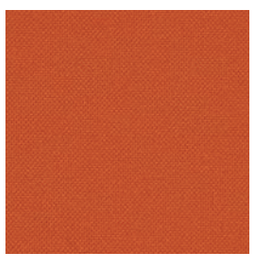
63056

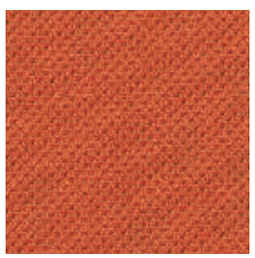
63034

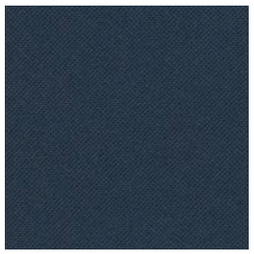
66057

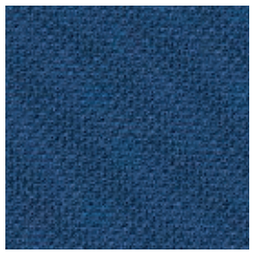
66062

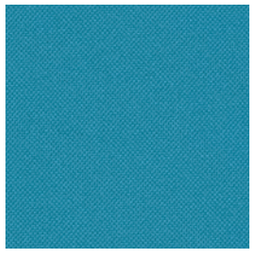
66086

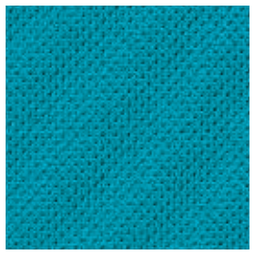
66063

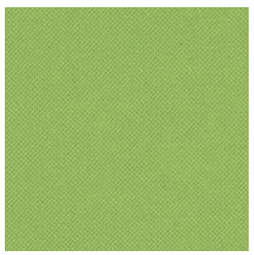
68099

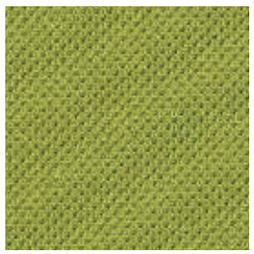
68054

61078

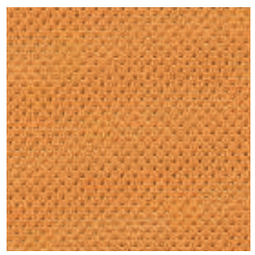
63033

Style

Composition/Složení/Zusemmensetzung	100% Polyester	
Weight/Váha/Gewicht	530 g/lm	
Width/Šířka/Breite	150 cm	
Abrasion resistance/Oděruvzdornost/Scheuerfestigkeit	Martindale 120 000 cycle	BS EN ISO 12947-2
Light fasteness/Stálobarevnost na světle/Lichtechtheit	5 - 7	BS EN ISO 105-B02
Fasteness to rubbing/Stálobarevnost v oděru/Reibechthei	4 - 5	EN ISO 105x12
Pilling/Žmolkování/Pilling	4 - 5	BS EN ISO 12945-2
Flammability/Ohnivzdornost/Feuersicherung	Önorm B 3825	EN 1021 1&2

- For standard care regularly use vacuum cleaner. Clean with damp cloth.
- Pro běžné čištění a údržbu pravidelně vysávejte vysavačem. V případě potřeby čistěte hadříkem navlhčeným vodou.
- Zur standardmäßigen Pflege bitte regelmäßig absaugen. Reinigen Sie den Stoff mit einem feuchten Tuch.

- Shades of upholstery fabrics may differ slightly within the various batches of delivery.
- Odstíny potahových látek mohou mít mírné odchylky v rámci různých dodávek.
- Bei Stoffen sind handelsübliche Farbabweichungen je nach Produktionscharge möglich.

F-Xtreme

E9

E252

E21

E46

E81

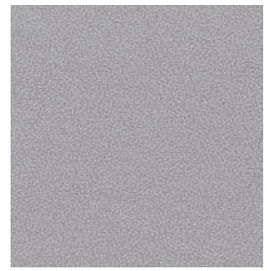

E094

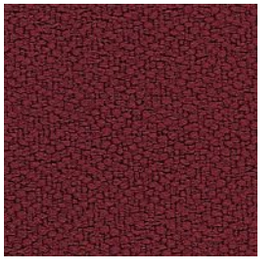

E30

E79

E168

E159

E156

E072

Xtreme

Composition/Složení/Zusemmensetzung	100% Polyester Xtreme FR	
Weight/Váha/Gewicht	434 g/lm	
Width/Šířka/Breite	140 cm	
Abrasion resistance/Oděruvzdornost/Scheuerfestigkeit	Martindale 100 000	
Light fastness/Stálobarevnost na světle/ Lichtechteit	6	ISO 105-B02
Fastness to rubbing/Stálobarevnost v otěru/Reibechtheit	4	ISO 105-X12
Piling/Žmolkování/Piling	5	BS EN ISO 12945-2
Flammability/Ohnivzdornost/Feuersicherung	(GB) CRIB 5, (D) B1	EN 1021/1-2

- For standard care regularly use vacuum cleaner. Clean with damp cloth.
- Pro běžné čištění a údržbu pravidelně vysávejte vysavačem. V případě potřeby čistěte hadříkem navlhčeným vodou.
- Zur standardmäßigen Pflege bitte regelmäßig absaugen. Reinigen Sie den Stoff mit einem feuchten Tuch.

F-Valencia

V9035

V4041

V2074

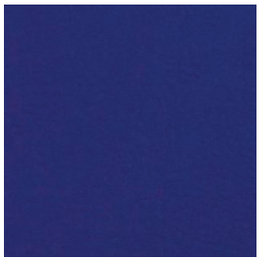

V3067

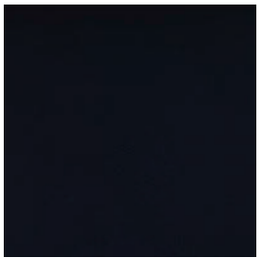

V3068

V4003

V4043

Valencia

Composition/Složení/Zusemmensetzung	Topcoat: 100% Vinyl Backing: 100% Polyester Hi-Loft	
Weight/Váha/Gewicht	650 g/m²	
Width/Šírka/Breite	137 cm	
Abrasion resistance/Oděruvzdornost/Scheuerfestigkeit	Martindale 300 000 cycles	UNE EN ISO 12947
Light fastness/Stálobarevnost na světle/Lichtechtheit	7	DIN 54004 / NTC 1479
Flammability/Ohnivzdornost/Feuersicherung		NF P 92-503/M2 BS 5852 CRIB 5 DIN 4102 B2 EN 2021 Part 1 & 2
Features/Vlastnosti/Eigenschaften	Resistance to blood, urine and oil/Odolnost vůči krvi, moči, oleji/Ölbeständig, blutbeständig und urinbeständig Antifungal and antibacterial protection/Ochrana proti plísním a bakteriím/Antifungielle und antibakterielle Ausstattung Antimycotic protection/Antimykózní ochrana/Antimykotische Ausstattung	

- Certain clothing and accessory dyes (such as those used on denim jeans) may migrate to lighter colors. This phenomenom is increased by humidity and temperature and is irreversible. LD seating s.r.o. will note assume responsibility for dye transfer caused by external contaminants and possible permanent staining caused by this phenomenom.

- CARE AND CLEANING:
  - The Vinyl should be cleaned periodically in order to maintain its appearance and prevent bulid-up of dirt and contaminants.
  - Any stay, spills, or soiling should be cleaned up promptly to prevent the possibility of permanent staining.
  - Use soft soapy solutions or specials cleaning products for vinyl fabrics to remove stains on the surface of the materiál. Remove only with a damp white cloth.
  - Lacquers, strong cleaners, detergents, xylene-based solutions, acetone, or ketone (MEK) cause immediate damage and contribute to the deterioration of the materiál. The use of such cleaners is at the owner´s risk.

- U některých látek a přídavných barev (např. ty používané v džínovině) může dojít k zbarvení světlejších odstínů. Tento jev je nevratný a zesiluje ho vlhkost a teplota. LD seating s.r.o. nepřebírají jakoukoli odpovědnost za změnu zbarvení zapříčiněnou vnějšími znečišťujícími látkami a možným trvalým znečištěním zapříčiněným tímto jevem.

- PÉČE A ČIŠTĚNÍ:
  - Vinyl by se měl čistit pravidelně, aby byl zachován jeho vzhled a předešlo se vytvoření nánosu špíny a znečišťujících látek.
  - Jakékoli skvrny či znečištění by se měly odstranit okamžitě, aby se předešlo trvalému znečištění.
  - K odstranění skvrn na povrchu materiálu užívejte mýdlové roztoky nebo speciální čistící produkty na vinylové látky. Vždy používejte vlhký bílý hadřík.
  - Laky, silná čistidla, detergenty, xylenové roztoky, aceton nebo keton (MEK) způsobují okamžité poškození a přispívají ke zničení materiálu. Použití těchto čistidel je na vlastní nebezpečí majitele.

- Die Farbstoffe bestimmter Textilien und Accessoires (z.B. Jeans) können auf hellere Oberflächen abfärben. Dieser Effekt nimmt mit steigender Feuchtigkeit und Temperatur zu und ist irreversibel. LD seating s.r.o. haften weder für das Abfärben durch externe Stoffe oder verunreinigende Substanzen, noch für eine eventuell dadurch entstehende permanente Verschmutzung / Verfärbung.

- PFLEGE- UND REINIGUNGSANLEITUNG
  - Das Material sollte in regelmäßigen Abständen gereinigt werden, um das Aussehen zu erhalten und ein Ansammeln von Schmutz und Verunreinigungen zu vermeiden. Je nach Nutzungshäufigkeit und Beanspruchung ist eine häufigere Reinigung notwendig.
  - Flecken, Schmutz und jegliche Substanzen, die auf das Material gelangen, sollten unverzüglich entfernt werden, um eine permanente Verschmutzung zu vermeiden.
  - Verwenden Sie mildes Seifenwasser oder speziell für Vinylstoffe/Kunstleder empfohlene Produkte zur Reinigung und Entfernung von Flecken auf der Oberfläche. Benutzen Sie zur Reinigung lediglich ein weißes, feuchtes Tuch.

M-Fame

FA60003

FA60019

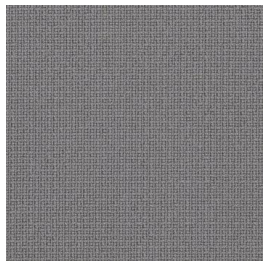

FA60078

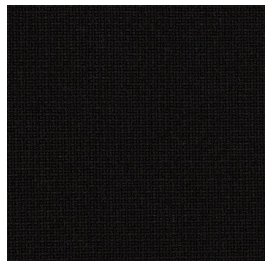

FA60999

FA61003

FA61060

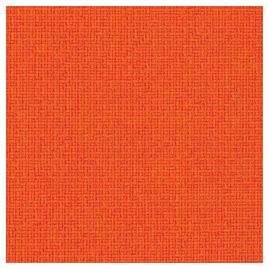

FA63016

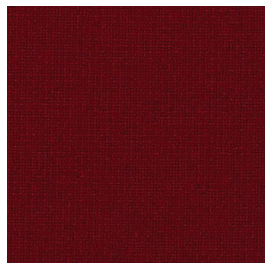

FA64058

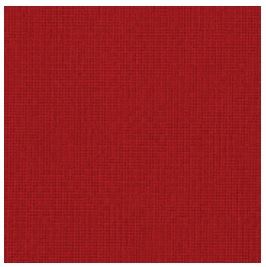

FA64089

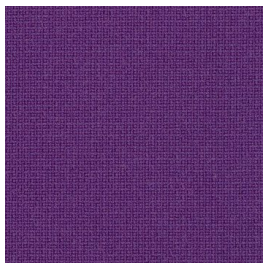

FA65084

FA66071

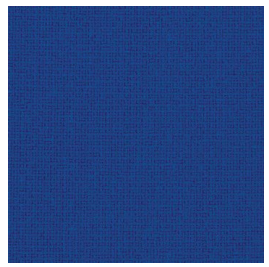

FA66075

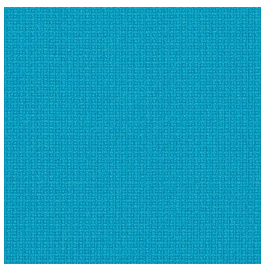

FA66133

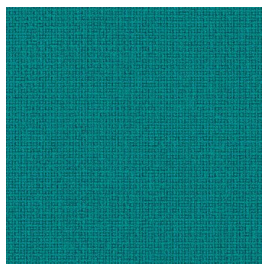

FA67016

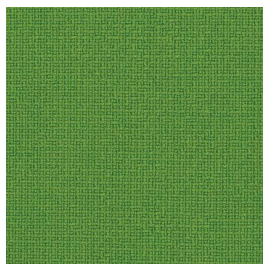

FA68035

FA68145

Fame

Composition/Složení/Zusemmensetzung	95% Wools of New Zealand / 5% Polyamide			
Weight/Váha/Gewicht	630 g/lm			
Width/Šírka/Breite	140 cm			
Abrasion resistance/Oděruvzdornost/Scheuerfestigkeit	Martindale		200 000 cycles	EN ISO 12947:2
Light fastness/Stálobarevnost na světle/Lichtechtheit		5 – 7		EN ISO 105-B02
Fastness to rubbing/Stálobarevnost v otěru/Reibechtheit		4 – 5		EN ISO 105×12
Pilling/Žmolkování/Pilling		4		EN ISO 12945-2
Flammability/Ohnivzdornost/Feuersicherung	BS EN 1021 1&2 BS 5852 Crib 5			ÖNORM B 3825-B1-3800-Q1 UK

- For standard care regularly use vacuum cleaner. Clean with damp cloth.
- Pro bežné cištění a údržbu pravidelně vysávejte vysavačem. V případě potřeby čistěte hadříkem navlhčeným vodou.
- Zur standardmäßigen Pflege bitte regelmäßig absaugen. Reinigen Sie den Stoff mit einem feuchten Tuch.

- Shades of upholstery fabrics may differ slightly within the various batches of delivery.
- Odstíny potahových látek mohou mít mírné odchylky v rámci různých dodávek.
- Bei Stoffen sind handelsübliche Farbabweichungen je nach Produktionscharge möglich.

M 00110

M 00800

M 24784

M 44184

M 48013

M 53593

M 58290

M 65066

M 65307

M 68746

M 76236

M 85352

MAGIC

Composition/Složení/Zusemmensetzung	PU 68% - Cotton 32%	
Weight/Váha/Gewicht	595g +/- 30g/m^2	
Width/Šířka/Breite	140 cm	
Abrasion resistance/Oděruvzdornost/Scheuerfestigkeit	Martindale 500 000 cycles	
Light fastnes/Stálobarevnost na světle/Lichtechtheit	7 - 8	ISO 105-B04
Flammability/Ohnivzdornost/Feuersicherung		BS 5852 CRIB5, DIN 4102 B2, EN 1021,1-2
Efficacy agains bacteria/Účinnost proti bakteriím/Wirksamkeit gegen Bakterien		
Resistance to cleaning/Odolnost vůči čištění/Widerstand gegen Reinigungs		(70% ethanol – ISO 11640)
Surface resistance to blood and urine/Povrchová odolnost vůči krvi a moči/ Oberflächenwiderstand zu Blut und Urin		EN 12720

- Certain clothing and accessory dyes (such as those used on denim jeans) may migrate to lighter colors. This phenomenom is increased by humidity and temperature and is irreversible. LD seating will note assume responsibility for dye transfer caused by external contaminants and possible permanent staining caused by this phenomenom.

- CARE AND CLEANING:
  - The Magic should be cleaned periodically in order to maintain its appearance and prevent bulid-up of dirt and contaminants
  - Any stay, spills, or soiling should be cleaned up promptly to prevent the possibility of permanent staining.
  - Use soft soapy solutions or specials cleaning products for vinyl fabrics to remove stains on the surface of the materiál. Remove only with a damp white cloth.
  - Lacquers, strong cleaners, detergents, xylene-based solutions, acetone, or ketone (MEK) cause immediate damage and contribute to the deterioration of the materiál. The use of such cleaners is at the owner´s risk.

- U některých látek a přídavných barev (např. ty používané v džínovině) může dojít k zbarvení světlejších odstínů. Tento jev je nevratný a zesiluje ho vlhkost a teplota. LD seating nepřebírají jakoukoli odpovědnost za změnu zbarvení zapříčiněnou vnějšími znečišťujícími látkami a možným trvalým znečištěním zapříčiněným tímto jevem.

- PÉČE A ČIŠTĚNÍ:
  - Magic by se měl čistit pravidelně, aby byl zachován jeho vzhled a předešlo se vytvoření nánosu špíny a znečišťujících látek.
  - Jakékoli skvrny či znečištění by se měly odstranit okamžitě, aby se předešlo trvalému znečištění.
  - K odstranění skvrn na povrchu materiálu užívejte mýdlové roztoky nebo speciální čistící produkty na vinylové látky. Vždy používejte vlhký bílý hadřík.
  - Laky, silná čistidla, detergenty, xylenové roztoky, aceton nebo keton (MEK) způsobují okamžité poškození a přispívají ke zničení materiálu. Použití těchto čistidel je na vlastní nebezpečí majitele.

- Die Farbstoffe bestimmter Textilien und Accessoires (z.B. Jeans) können auf hellere Oberflächen abfärben. Dieser Effekt nimmt mit steigender Feuchtigkeit und Temperatur zu und ist irreversibel. LD seating haften weder für das Abfärben durch externe Stoffe oder verunreinigende Substanzen, noch für eine eventuell dadurch entstehende permanente Verschmutzung / Verfärbung.

- PFLEGE- UND REINIGUNGSANLEITUNG
  - Das Material sollte in regelmäßigen Abständen gereinigt werden, um das Aussehen zu erhalten und ein Ansammeln von Schmutz und Verunreinigungen zu vermeiden. Je nach Nutzungshäufigkeit und Beanspruchung ist eine häufigere Reinigung notwendig.
  - Flecken, Schmutz und jegliche Substanzen, die auf das Material gelangen, sollten unverzüglich entfernt werden, um eine permanente Verschmutzung zu vermeiden.
  - Verwenden Sie mildes Seifenwasser oder speziell für Vinylstoffe/Kunstleder empfohlene Produkte zur Reinigung und Entfernung von Flecken auf der Oberfläche. Benutzen Sie zur Reinigung lediglich ein weißes, feuchtes Tuch.

M-Rhythm

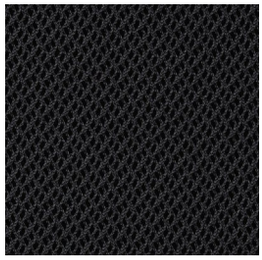

RY60999

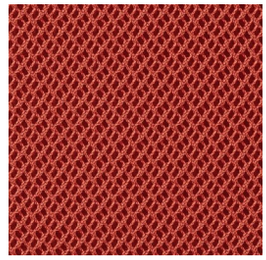

RY63067

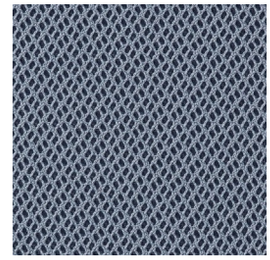

RY66151

RY66152

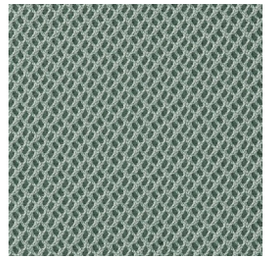

RY68121

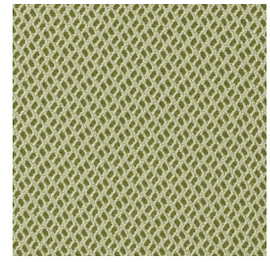

RY68123

Rhythm

Composition/Složení/Zusemmensetzung	100% Polyester/Polyester Flame Retardant		
Weight/Váha/Gewicht	525 g/lm		
Width/Šírka/Breite	160 cm		
Abrasion resistance/Oděruvzdornost/Scheuerfestigkeit	Martindale	80 000 cycles	EN ISO 12947:2
Light fastness/Stálobarevnost na světle/Lichtechtheit		5 – 7	EN ISO 105-B02
Fastness to rubbing/Stálobarevnost v otěru/Reibechtheit		4 – 5	EN ISO 105×12
Pilling/Žmolkování/Pilling		5	EN ISO 12945-2
Flammability/Ohnivzdornost/Feuersicherung	BS EN 1021 1&2 BS 7176 Medium Hazard		BS 5852 Crib 5 NF P 92-503 M3

- For standard care regularly use vacuum cleaner. Clean with damp cloth.
- Pro bežné cištění a údržbu pravidelně vysávejte vysavačem. V případě potřeby čistěte hadříkem navlhčeným vodou.
- Zur standardmäßigen Pflege bitte regelmäßig absaugen. Reinigen Sie den Stoff mit einem feuchten Tuch.

- Shades of upholstery fabrics may differ slightly within the various batches of delivery.
- Odstíny potahových látek mohou mít mírné odchylky v rámci různých dodávek.
- Bei Stoffen sind handelsübliche Farbabweichungen je nach Produktionscharge möglich.

M-Silvertex

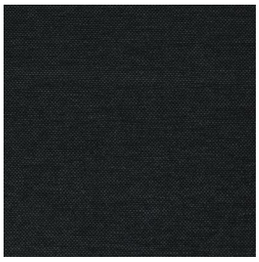

S9001

S3007

S2016

S9002

S1051

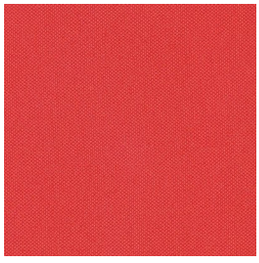

S2011

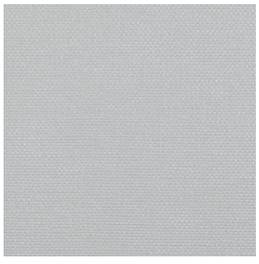

S4004

S0009

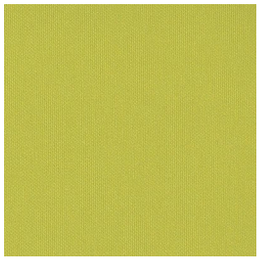

S5008

Silvertex

Composition/Složení/Zusemmensetzung	Topcoat: 100% Vinyl	Backing: 100% Polyester
Weight/Váha/Gewicht	685 g/m^2	
Width/Šírka/Breite	140 cm	
Abrasion resistance/Oděruvzdornost/Scheuerfestigkeit	Martindale 100 000 cycles	EN ISO 12947:1999
Flammability/Ohnivzdornost/Feuersicherung	DIN 4102 B2	NF P 92-503 M2 EN ISO 1021-1, EN ISO 1021-2
Features/Vlastnosti/Eigenschaften	Antibacterial protection/Antibakteriální úprava/Antibakterielle Ausstattung Resistance to blood, urine and oil/Odolnost vůči krvi, moči, oleji/Ölbeständig, blutbeständig und urinbeständig	

- Clean with damp cloth. Special cleaners designed directly for PVC can be used.
- Materiál je vhodné čistit vlhkým hadříkem. Je možné použít šetrné čistící prostředky speciálně určené pro čištění PVC.
- Das Material kan man reinigen mit einem feuchten Tuch. Man kan einen Feinputzmittel speziell für die PVC Reinigung bestimmt gebrauchen.

M-Omega

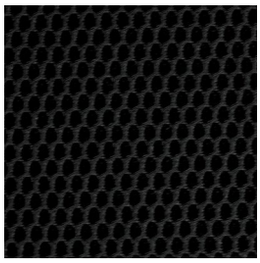

O60999

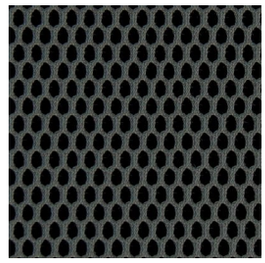

O60120

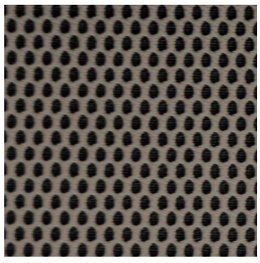

O61147

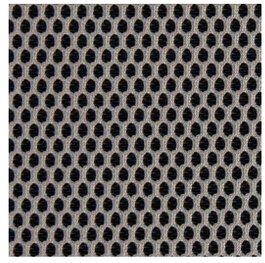

O60121

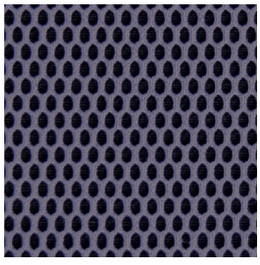

O65070

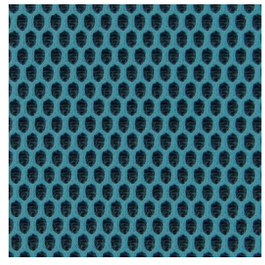

O66113

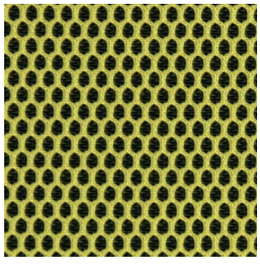

O68093

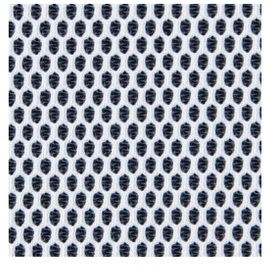

O60122

Omega

Složení/composition//Zusemmensetzung	100% Polyester	
Váha/weight/Gewicht	500 g/lm	
Šířka/width/Breite	160 cm	
Oděruvzdornost/abrasion resistance/Scheuerfestigkeit	Martindale 100 000 cycles	BS EN ISO 12947-2
Stálobarevnost na světle/ light fasteness/Lichtechtheit	5 - 6	BS EN ISO 105-B02
Stálobarevnost v oděru/fasteness to rubbing/Reibechtheit	4 - 5	EN ISO 105x12
Žmolkování/pilling/Pilling	5	BS EN ISO 12945-2
Ohnivzdornost/flammability/Feuersicherung		BS 5852-0, EN 1021-1

- Pro běžné čištění a údržbu pravidelně vysávejte vysavačem. V případě potřeby čistěte hadříkem navlhčeným vodou.
- For standard care regularly use vacuum cleaner. Clean with damp cloth.
- Zur standardmäßigen Pflege bitte regelmäßig absaugen. Reinigen Sie den Stoff mit einem feuchten Tuch.

- Shades of upholstery fabrics may differ slightly within the various batches of delivery.
- Odstíny potahových látek mohou mít mírné odchylky v rámci různých dodávek.
- Bei Stoffen sind handelsübliche Farbabweichungen je nach Produktionscharge möglich.

O-Capture

T4101

T4501

T4601

T4701

T4801

T4902

T5001

T5101

T5201

Capture

Composition/Složení/Zusemmensetzung	85% Pure new wool / 15% Polyamid		
Weight/Váha/Gewicht	475 g/lm		
Width/Šírka/Breite	140 cm		
Abrasion resistance/Oděruvzdornost/Scheuerfestigkeit	Martindale	200 000 cycles	BS EN ISO 12945-2, BS EN 14465
Light fastness/Stálobarevnost na světle/Lichtechtheit		5 - 7	EN ISO 105-B02
Fastness to rubbing/Stálobarevnost v otěru/Reibechtheit		4 - 5	EN ISO 105×12
Pilling/Žmolkování/Pilling		4 - 5	EN ISO 12945-2
Flammability/Ohnivzdornost/Feuersicherung	BS EN 1021 1&2 BS 5852 0&1		CA TB 117-2013

- For standard care regularly use vacuum cleaner. Clean with damp cloth.
- Pro bežné cištění a údržbu pravidelně vysávejte vysavačem. V případě potřeby čistěte hadříkem navlhčeným vodou.
- Zur standardmäßigen Pflege bitte regelmäßig absaugen. Reinigen Sie den Stoff mit einem feuchten Tuch.

- Shades of upholstery fabrics may differ slightly within the various batches of delivery.
- Odstíny potahových látek mohou mít mírné odchylky v rámci různých dodávek.
- Bei Stoffen sind handelsübliche Farbabweichungen je nach Produktionscharge möglich.

O-Crisp

R4013

R4021

R4115

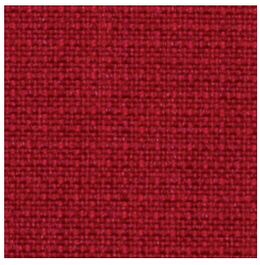

R4411

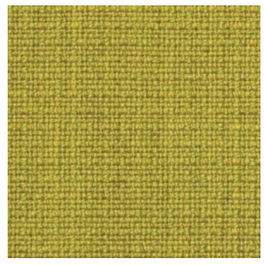

R4203

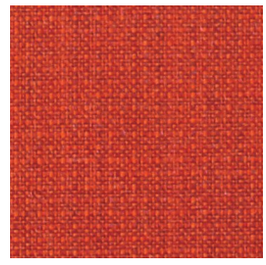

R4430

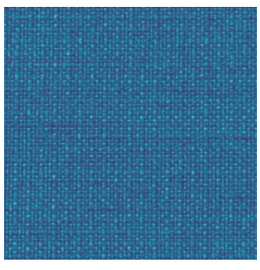

R4601

R4711

R4731

R4741

R4752

Crisp

Composition/Složení/Zusemmensetzung	93% Wool 7% Polyamide	
Weight/Váha/Gewicht	460 g/lm	
Width/Šírka/Breite	140 cm	
Abrasion resistance/Oděruvzdornost/Scheuerfestigkeit	Martindale 200 000 cycles	EN ISO 12947-2
Pilling/Žmolkování/Pilling	4-5	EN ISO 12945-2
Light fastness/Stálobarevnost na světle/Lichtechtheit	5-7	EN ISO 105-B02
Fastness to rubbing/Stálobarevnost v otěru/Reibechtheit	4-5	EN ISO 105x12
Flammability/Ohnivzdornost/Feuersicherung	EN 1021 1 & 2 Calif. Bull. 117, E	BS 5852 0 & 1

- For standard care regularly use vacuum cleaner. Clean with damp cloth.
- Pro běžné čištění a údržbu pravidelně vysávejte vysavačem. V případě potřeby čistěte hadříkem navlhčeným vodou.
- Zur standardmäßigen Pflege bitte regelmäßig absaugen. Reinigen Sie den Stoff mit einem feuchten Tuch.

- Shades of upholstery fabrics may differ slightly within the various batches of delivery.
- Odstíny potahových látek mohou mít mírné odchylky v rámci různých dodávek.
- Bei Stoffen sind handelsübliche Farbabweichungen je nach Produktionscharge möglich.

O-Synergy

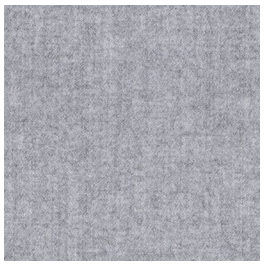

SY08

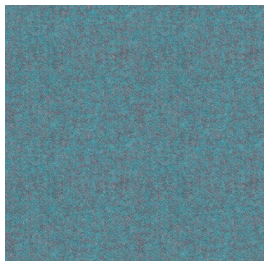

SY56

SY74

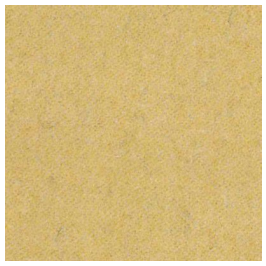

SY45

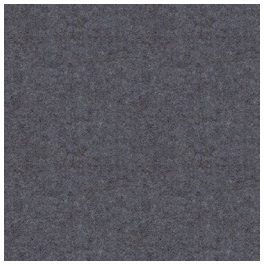

SY35

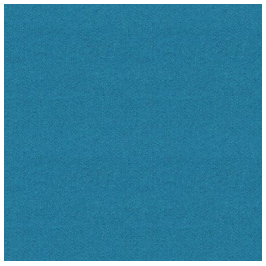

SY57

SY83

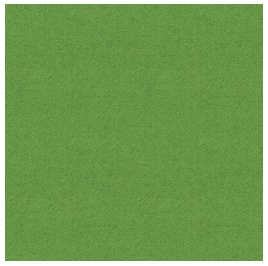

SY47

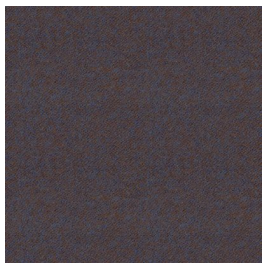

SY38

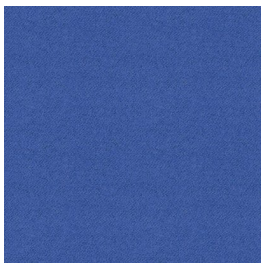

SY63

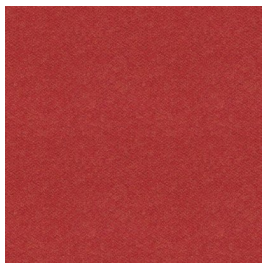

SY85

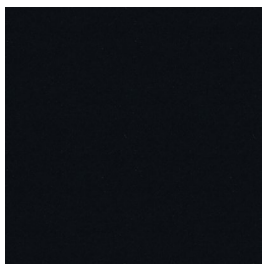

SY27

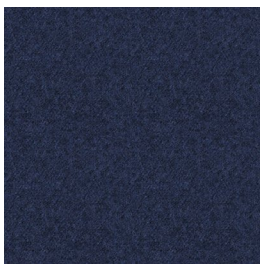

SY62

Synergy

Composition/Složení/Zusemmensetzung	95% Virgin wool / 5% Polyamid			
Weight/Váha/Gewicht	400 g/lm			
Width/Šírka/Breite	140 cm			
Abrasion resistance/Oděruvzdornost/Scheuerfestigkeit	Martindale		150 000 cycles	BS EN ISO 12947-2:1998
Light fastness/Stálobarevnost na světle/Lichtechtheit		5		ISO 105-B02:2014
Fastness to rubbing/Stálobarevnost v otěru/Reibechtheit		4		ISO 105-X12:2002
Pilling/Žmolkování/Pilling		3–4		BS EN ISO 12945-2:2000
Flammability/Ohnivzdornost/Feuersicherung	BS EN 1021 1&2 BS 7176 LOW HAZARD ÖNORM B 3825 & A 3800-1			UNI 9175 Classe 1 IM NF D 60-013

- For standard care regularly use vacuum cleaner. Clean with damp cloth.
- Pro bežné cištění a údržbu pravidelně vysávejte vysavačem. V případě potřeby čistěte hadříkem navlhčeným vodou.
- Zur standardmäßigen Pflege bitte regelmäßig absaugen. Reinigen Sie den Stoff mit einem feuchten Tuch.

- Shades of upholstery fabrics may differ slightly within the various batches of delivery.
- Odstíny potahových látek mohou mít mírné odchylky v rámci různých dodávek.
- Bei Stoffen sind handelsübliche Farbabweichungen je nach Produktionscharge möglich.

C61002

C0010

C60003

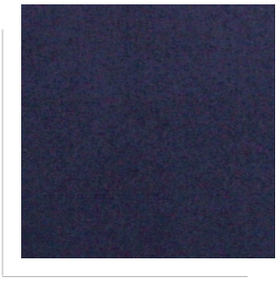

C66005

C0050

Top product | made in Denmark

- Comfort+ is extremely versatile and durable.
- For intensive use – 150 000 Martindale
- Permanently antistatic
- Dirt resistant – water and oil repellent
- Breathable
- Oeko-Tex 100 certified
- Easy to clean
- Permanently fire-resistant
- Environmentally friendly

Top produkt | vyrobeno v Dánsku

- Comfort+ je univerzální a extrémně odolný.
- Pro intenzivní použití - 150 000 Martindale
- Trvale antistatický
- Odolný vůči špíně – vodě a oleji odolný
- Prodyšný
- Certifikát Oeko-Tex – 100
- Snadno se čistí
- Trvale ohnivzdorný
- Šetrný k životnímu prostředí

Top produkt | erzeugt im Dänemark

- Comfort+ ist multifunktional und absolut verschleißfest.
- Für intensiven Gebrauch – 150 000 Martindale
- Permanent antistatisch
- Schmutz-wasser – und ölabweisend
- Atmungsaktiv
- Oeko-Tex 100 zertifiziert
- Pflegeleicht
- Permanent feuerfest
- Umweltfreundlich

Comfort+

Složení/composition//Zusemmensetzung	88 % Polyester / 12 % polyurethane	
Váha/weight/Gewicht	385 g/lm	
Šířka/width/Breite	140 cm	
Oděruvzdornost/abrasion resistance/Scheuerfestigkeit	Martindale 150 000 cycles	EN ISO 12947-2
Stálobarevnost na světle/ light fasteness/Lichtechtheit	5	EN ISO 105-B02
Stálobarevnost v oděru/fasteness to rubbing/Reibechtheit	4 - 5	EN ISO 105x12
Žmolkování/pilling/Pilling	5	EN ISO 12945-2
Ohnivzdornost/flammability/Feuersicherung	Önorm B 3825 B1 BS 5852 source 0	EN 1021 1&2

- Pro běžné čištění a údržbu pravidelně vysávejte vysavačem. V případě potřeby čistěte hadříkem navlhčeným vodou.
- For standard care regularly use vacuum cleaner. Clean with damp cloth.
- Zur standardmäßigen Pflege bitte regelmäßig absaugen. Reinigen Sie den Stoff mit einem feuchten Tuch.

- Odstíny potahových látek mohou mít mírné odchylky v rámci různých dodávek.
- Shades of upholstery fabrics may differ slightly within the various batches of delivery.
- Bei Stoffen sind handelsübliche Farbabweichungen je nach Produktionscharge möglich.

P-Leder

category kategorie **P**

Vena

category kategorie **P/V & F**

P5110

P5400

P100

V100

P5200

P5320

P5000

V5000

P5250

P5310

P1025

V1025

Das Kunstleder VENA befindet sich in der **Stoffkategorie F**. VENA kann ebenfalls mit Echtleder kombiniert werden. Die Vorderseiten von Sitz und Rückenlehne werden dann aus Leder gefertigt, die hintere Seite aus Kunstleder VENA (**Stoffkategorie P/V**, auf Anfrage).

Leather/Kůže

Type of leather/Typ kůže/Lederart	Bovine/Hovězí/Rinderleder	
Thickness/Tloušťka/Stärke	1 – 1,2 mm	
Light fastness/Stálobarevnost na světle/Lichtechtheit	> 6	EN ISO 105-B02
Origin/Původ/Herkunft	European raw hides	

- Clean with damp cloth. If it is available use distilled water. Restoratives designated for leather furniture care can be used.
- Čistěte hadříkem navlhčeným vodou. Pokud to bude možné, použijte destilovanou vodu. Dále je možné použití regeneračních prostředků určených pro ošetřování kůže použité na čalouněném nábytku.
- Reinigung mit einem feuchten Tuch. Wenn verfügbar, bitte destilliertes Wasser verwenden. Für Leder geeignete Pflegemittel können verwendet werden.

Vena

Composition/Složení/Zusemmensetzung	11 % PU, 66 % PVC, 23% PES	
Weight/Váha/Gewicht	min 600 g/m^2	
Width/Šírka/Breite	140 cm	
Abrasion resistance/Oděruvzdornost/Scheuerfestigkeit	Martindale 120 000 cycles	PN-EN344:1996
Light fastness/Stálobarevnost na světle/Lichtechtheit	7 - 8	EN ISO 105-B02
Flammability/Ohnivzdornost/Feuersicherung	EN 1021/1-2, BS 5852:2006 Ignition source 5	

- Clean with damp cloth. Special cleaners designed directly for PVC can be used.
- Materiál je vhodné čistit vlhkým hadříkem. Je možné použít šetrné čistící prostředky speciálně určené pro čištění PVC.
- Das Material kann mit einem feuchten Tuch gereinigt werden. Für PVC geeignete Pflegemittel können verwendet werden.

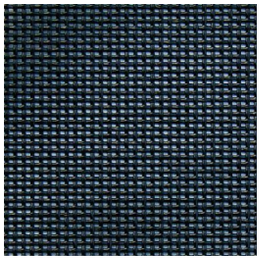

NET 202

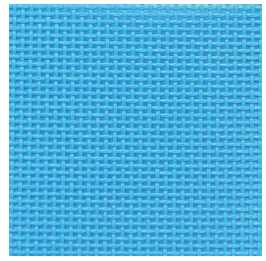

NET 206

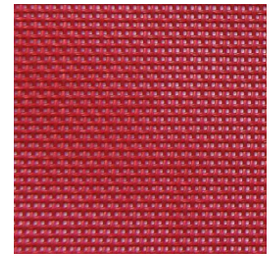

NET 222

NET 224

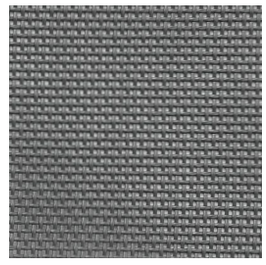

NET 231

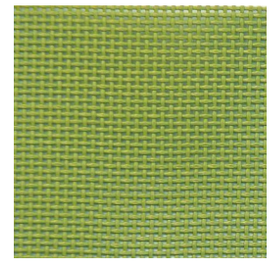

NET 247

NET

Composition/Složení/Zusemmensetzung	70% Polyvinyl / 30% Polyester	
Weight/Váha/Gewicht	560g/m	
Width/Šířka/Breite	190 cm	
Abrasion resistance/Oděruvzdornost/Scheuerfestigkeit	Martindale 100 000 cycles	UNI EN ISO 12947 1-2
Light fastness/Stálobarevnost na světle/Lichtechtheit	8	EN ISO 4892-2/6
	5	EN ISO-x12:2003

- For standard care regularly use vacuum cleaner. Clean with damp cloth.
- Pro běžné cištení a údržbu pravidelně vysávejte vysavačem. V případe potřeby čistěte hadříkem navlhčeným vodou.
- Zur standardmäßigen Pflege bitte regelmäßig absaugen. Reinigen Sie den Stoff mit einem feuchten Tuch.

- Shades of upholstery fabrics may differ slightly within the various batches of delivery.
- Odstíny potahových látek mohou mít mírné odchylky v rámci různých dodávek.
- Bei Stoffen sind handelsübliche Farbabweichungen je nach Produktionscharge möglich.

Nets

Die freitragenden Netzgewebe "Nets" sind nur für bestimmte Modelle erhältlich. Die Information, welche Netzgewebe bei welchen Stühlen verwendet werden können, bitte anfragen.

Goyal

Das Netzgewebe Goyal wird bei ausgewählten Modellen der Produktlinien WEB, ZETA und LEXTRA verwendet.

Goyal GB01 black

Goyal GB1501

Goyal GB4501

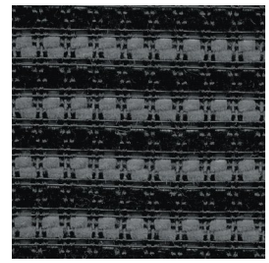

Goyal GB8501

String

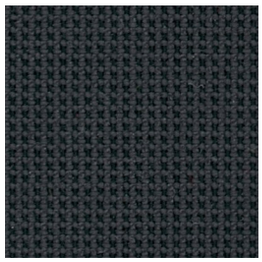

String Black

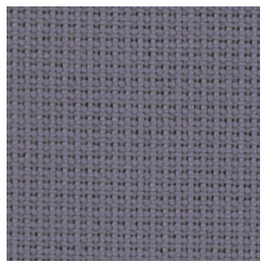

String Grey

Das Netzgewebe String wird bei ausgewählten Modellen der Produktlinien ZETA, SEANCE und DREAM verwendet.

Everyday

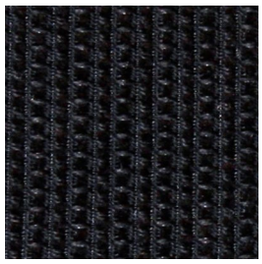

Everyday

Das Netzgewebe Everyday ist nur mit der Modellen der Serie Everyday lieferbar.

Pluto nets

Pluto black

Das Netzgewebe Pluto ist nur mit den ausgewählten Modellen der Serie PLUTO lieferbar.

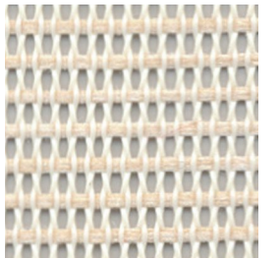

Pluto white

Lyra net - nets

202

Das Netzgewebe LYRA NET ist nur mit der ausgewählten Modellen der Serie LYRA NET lieferbar.

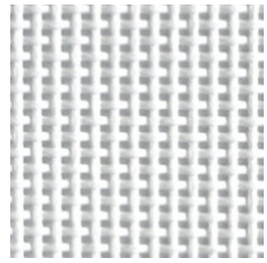

224

Goyal

Složení/composition/Zusammensetzung	64% PL - 36% PA	
Váha/weight/Gewicht	420 g/lm	
Šířka/width/Breite	140 cm	
Oděruvzdornost/abrasion resistance/Scheuerfestigkeit	Martindale 100 000 cycles	UNI EN ISO 12947/2
Stálobarevnost na světle/light fastness/Lichtechtheit	6	UNI EN ISO 105-B02
Stálobarevnost v otěru/fastness to rubbing/Reibechtheit	4/5	UNI EN ISO 105-X12
Žmolkování/piling/Pilling	5	UNI EN ISO 12945-1

String

Složení/composition/Zusammensetzung	97% Polyester 2% Polyamid 1% Lycra	
Váha/weight/Gewicht	370 g/lm	
Šířka/width/Breite	120 cm	
Oděruvzdornost/abrasion resistance/Scheuerfestigkeit	Martindale 30 000 cycles	UNI EN ISO 12947/2
Stálobarevnost na světle/light fastness/Lichtechtheit	6	UNI EN ISO 105-B02:2002
Stálobarevnost v otěru/fastness to rubbing/Reibechtheit	4/5	UNI EN ISO 105-X12:2002
Žmolkování/piling/Pilling	4/5	UNI EN ISO 12945-2
Ohnivzdornost/flammability/Feuersicherung	BS EN 1021-1:1994 (cigarette), BS EN 1021-2:1994 (match)	

Everyday

Složení/composition/Zusammensetzung	81 % Polyester / 18 % Polyamid / 1 % Elasthan	
Váha/weight/Gewicht	480 g/lm	
Šířka/width/Breite	120 cm	
Oděruvzdornost/abrasion resistance/Scheuerfestigkeit	Martindale (load 12 Kpa) 30.000 cycles	DIN EN ISO 12947-2:2007
Stálobarevnost na světle/light fastness/Lichtechtheit	5 - 7	DIN EN ISO 105-B02: 2002
Stálobarevnost v otěru/fastness to rubbing/Reibechtheit	4 - 5	DIN EN ISO 105-X12: 2002
Ohnivzdornost/flammability/Feuersicherung		D - DIN EN 1021:2006

Lyra net - nets

Složení/composition/Zusammensetzung	70 % Polyvinyl / 30 % Polyester	
Váha/weight/Gewicht	560 g/m²	
Šířka/width/Breite	190 cm	
Oděruvzdornost/abrasion resistance/Scheuerfestigkeit	Martindale 100 000 cycles	UNI EN ISO 12947 1-2
Stálobarevnost na světle/light fastness/Lichtechtheit	8	EN ISO 4892-2/6
Stálobarevnost v otěru/fastness to rubbing/Reibechtheit	5	EN ISO-x12:2003

Pluto nets

Složení/composition/Zusammensetzung	100 % Polyester	
Váha/weight/Gewicht	360 g/m²	
Šířka/width/Breite	130 cm	
Oděruvzdornost/abrasion resistance/Scheuerfestigkeit	Martindale 100 000 cycles	UNI EN ISO 12947 1-2
Stálobarevnost na světle/light fastness/Lichtechtheit	8	EN ISO 4892-2/6
Stálobarevnost v otěru/fastness to rubbing/Reibechtheit	6.VIII	EN ISO 105B04
Žmolkování/piling/Pilling	4	UNI EN ISO 12945/02-2

- Zur standardmäßigen Pflege bitte regelmäßig absaugen. Reinigen Sie den Stoff mit einem feuchten Tuch.